



TERRA MIA

Perchè CASA EMILY

Dal 1984 Terra Mia opera nell'ambito della dipendenza da sostanze patologiche. La cooperativa fin dall'inizio si è trovata ad affrontare la tematica del sostegno alla famiglia, della genitorialità legata alla dipendenza e dal 1990 gestisce comunità che ospitano anche i bambini.



Il progetto mamma-bambino ha una doppia valenza terapeutica, la prima rivolta al superamento del sintomo legato all'uso di sostanze e alla risoluzione delle difficoltà individuali, la seconda correlata al sostegno delle competenze genitoriali.

L'Area Genitorialità di Terra Mia comprende già una comunità residenziale da 12 posti più i bambini e un alloggio di reinserimento. All'interno dell'Area Dipendenze, la cooperativa gestisce anche due reinserimenti, una comunità ad alta intensità, un appartamento di autonomia, un progetto di domiciliarità e progetti di prevenzione.

Casa Emily risponde alla necessità di prendere in carico situazioni complesse, di madri con genitorialità fragile, legata sia all'uso di sostanze, sia alla complessità dell'ambiente sociale e familiare di appartenenza. Si rivolge a donne con problematiche di dipendenze con e senza sostanze, polidipendenze, dipendenze associate a disturbi di personalità, incinte o con figli.



L'obiettivo del nuovo progetto prevede l'implementazione del lavoro terapeutico e riabilitativo in un'ottica di rinforzo delle autonomie. Una struttura organizzata in miniappartamenti costituisce una risorsa innovativa e richiesta dai servizi per tutte quei nuclei madre e figli in uscita da percorsi terapeutici o che, avendo già una certa stabilizzazione, necessitano di un supporto temporaneo in vista di una maggiore autonomia. Il progetto, inoltre, risponde all'ampia domanda di necessità di recovery e riabilitazione sempre più attuale nell'ambito della cura della salute mentale.

Il progetto Re-Act Parent



RE (covery) ACT(azioni) PARENT

Tre assi di intervento principali: casa, lavoro, socialità

Casa Emily sarà il cuore del progetto **Re-Act Parent**: un programma integrato per donne con dipendenze patologiche, spesso madri, e i loro bambini.

Un percorso di cura, autonomia e inclusione sociale, costruito insieme alla rete socio-sanitaria e giudiziaria locale.

La nuova struttura ospiterà una nuova comunità con mini alloggi, raddoppiando i posti oggi disponibili:

10 posti aggiuntivi per madri con bambini, pari a circa 20 ospiti complessivi.





CASA EMILY

Il nuovo edificio

Il nuovo corpo di fabbrica di Casa Emily è pensato per rispondere a esigenze concrete di accoglienza, funzionalità e benessere.

Un edificio di due piani fuori terra, indipendente ma in dialogo con la sede storica di Terra Mia, di circa 500 metri quadrati complessivi.

Il progetto architettonico prevede:

- Hall di accoglienza e spazio di ritrovo
- Sala polivalente
- Uffici, lavanderia e spazi di servizio al piano terra
- Una terrazza di 30 mq
- 10 Monolocali indipendenti
- Accessi agevolati e parcheggi nella zona nord del lotto



CASA EMILY

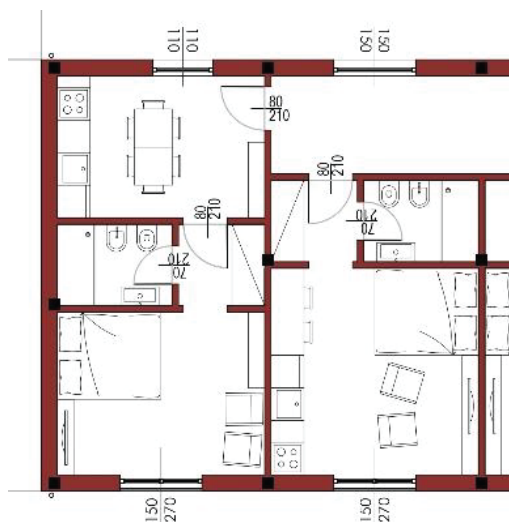

Gli spazi abitativi

Gli alloggi di Casa Emily sono concepiti come micro-abitazioni funzionali e accoglienti, dove ogni dettaglio contribuisce al benessere e alla dignità quotidiana.

Ci sono due tipologie di alloggi:

- Monocali 23 mq (6 alloggi):

zona living, bagno

- Bilocali 33 mq (4 alloggi):

soggiorno-cucina, camera (1 incorpora anche il terrazzo)

CASA EMILY

La sostenibilità

La nuova architettura sarà energeticamente sostenibile, concepita come un sistema integrato che riduce i consumi e l'impatto ambientale e garantisce, al contempo, ai propri ospiti comfort e qualità della vita.

- Involucro ad alte prestazioni termiche e i serramenti evoluti per minimizzare le dispersioni termiche
- Impianti efficienti, alimentati da fonti rinnovabili (fotovoltaico, pompe di calore, VMC con recupero), per assicurare un bilancio energetico virtuoso.
- "Building automation" e il monitoraggio continuo, per ottimizzare l'uso delle risorse.
- Utilizzo di materiali naturali e riciclabili conformi ai CAM - Criteri Ambientali Minimi





Aiutare a realizzare CASA EMILY è semplice ed è anche conveniente.

Le donazioni a **Terra Mia** sono tutte detraibili oppure deducibili

Le persone fisiche (cittadini privati) possono:

- detrarre dalle tasse il 30% dell'importo donato, fino a un massimo di 30.000 euro l'anno;
- dedurre l'importo donato fino al 10% del reddito complessivo dichiarato.

Le persone giuridiche (imprese e aziende) possono:

- dedurre dal reddito le donazioni in denaro o in beni, per un importo non superiore al 10% del reddito complessivo dichiarato;
- dedurre dal reddito le donazioni in denaro per un valore non superiore a 30.000 euro o al 2% del reddito complessivo dichiarato.

Numero di conto corrente Iban IT 29 U 05018 01000 000011098506
Intestato a TERRA MIA SOCIETÀ COOPERATIVA SOCIALE

Non dimenticare il 5x1000!

Oltre alle donazioni deducibili o detraibili, puoi destinare il 5x1000 a Terra Mia: è gratuito! Come fare?

- Firma nel riquadro "Sostegno agli enti del Terzo Settore"
- Inserisci il codice fiscale di Terra Mia: 05442580014

Terra Mia – Cooperativa Sociale Onlus – Via Nizza, 239 Torino
www.terramiaonlus.org - info@terramiaonlus.org

